GIOVANNIN

senza paura

È una breve filastrocca di origine tedesca.
Il titolo originale è "**Hänschen klein ging allein**".

Tradizionale Germania

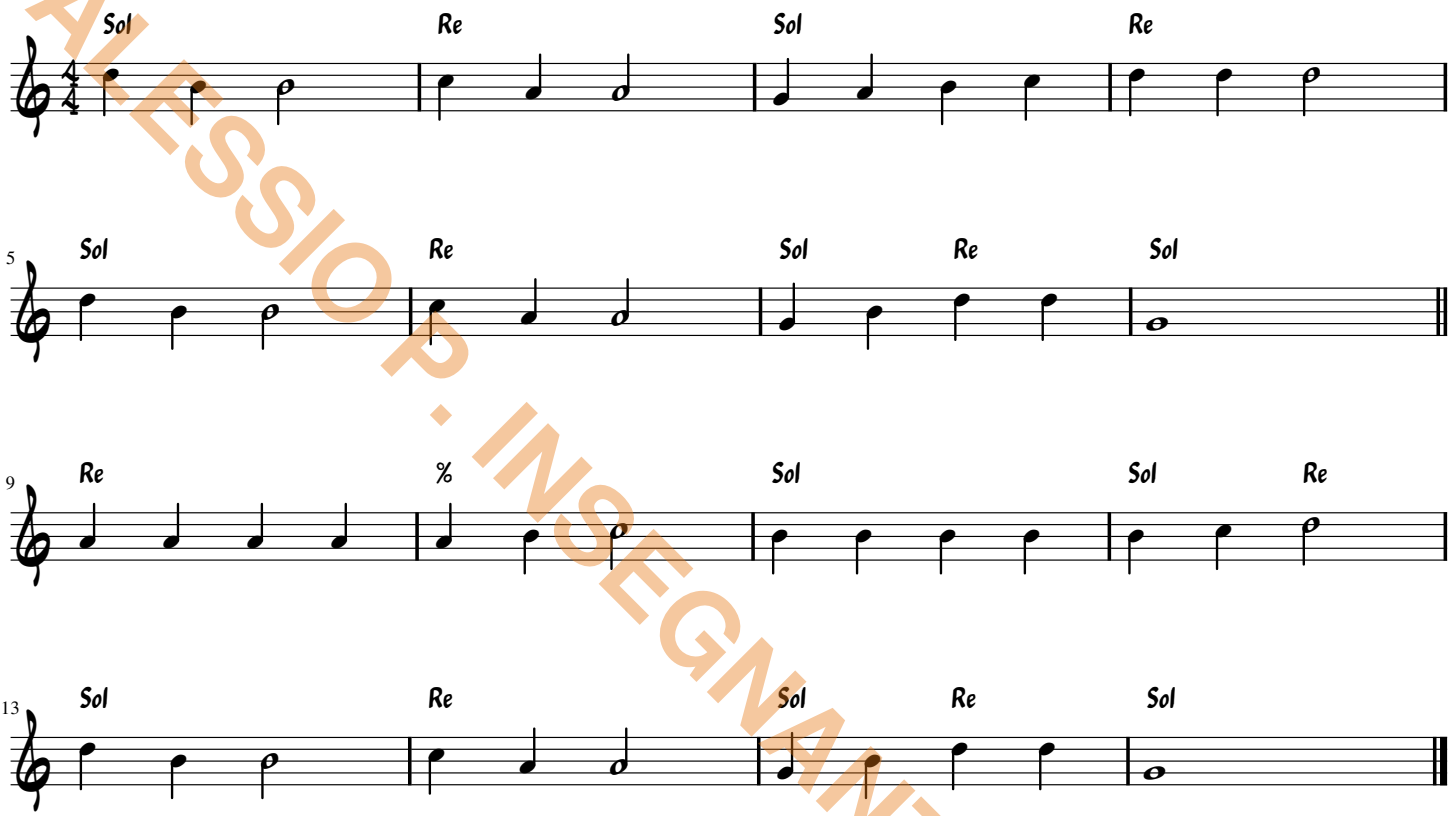

TESTO DELLA CANZONE

Giovannin se ne va
per il mondo tutto sol
col baston e il cappel
vispo allegro e bel

Ma la mamma piange assai
figlio, dove te ne vai
per favor, Giovannin
resta a me vicin.

ALESSIO P. INSEGNANTE DI MUSICA